

## Anreisebeschreibung vom Flughafen Athen "Venizelos" zur Marina Kalamaki, Athen

Die Ankunftsebene am Flughafen Athen liegt im Erdgeschoss. Auf dieser Ebene fährt u.a. die X 96 nach Piräus, mit der fährst Du.

Die Aufschrift auf den Bussen wechselt zwischen der griechischen und der bei uns üblichen lateinischen Schreibweise hin und her. Du musst also den Express-Bus – dafür steht das X - nach Piräus nehmen. Er fährt auch in der Nacht mindestens zweimal in der Stunde.

Das Ticket kaufst Du in der Nähe der Bushaltestelle in einem kleinen weißen Kiosk. Es kostet 5 Euro. Wie bei uns musst Du es an einem Automaten im Bus entwerfen.

Wenn Du in den Bus eingestiegen bist, kommt das nächste Problem: Die Haltestelle, an der Du aussteigen musst. Sie heisst "Edem". Bei Dunkelheit ist sie am besten daran zu erkennen, dass kurz vor der Haltestelle auf der linken Seite eine großes beleuchtetes Schild auf die "Kitchen Bar" hinweist. Am besten fragst Du den Busfahrer nach der Haltestelle "Edem"! Der Yachthafen selbst ist von der Strasse aus nicht zu sehen. Je nach Verkehr und Tempo des Busfahrers beträgt die Fahrtzeit etwa 40 Minuten.

Wenn Du den Busfahrer nach der Haltestelle der Marina Kalamaki fragst, lässt er Dich an der ersten Haltestelle aussteigen, dann musst Du quer durch den ganzen Hafen laufen. Also erst an der Haltestelle "Edem" aussteigen!

Nach dem Aussteigen gehst Du etwa 10 Meter gegen die Fahrtrichtung aus der Du gekommen bist, zurück und

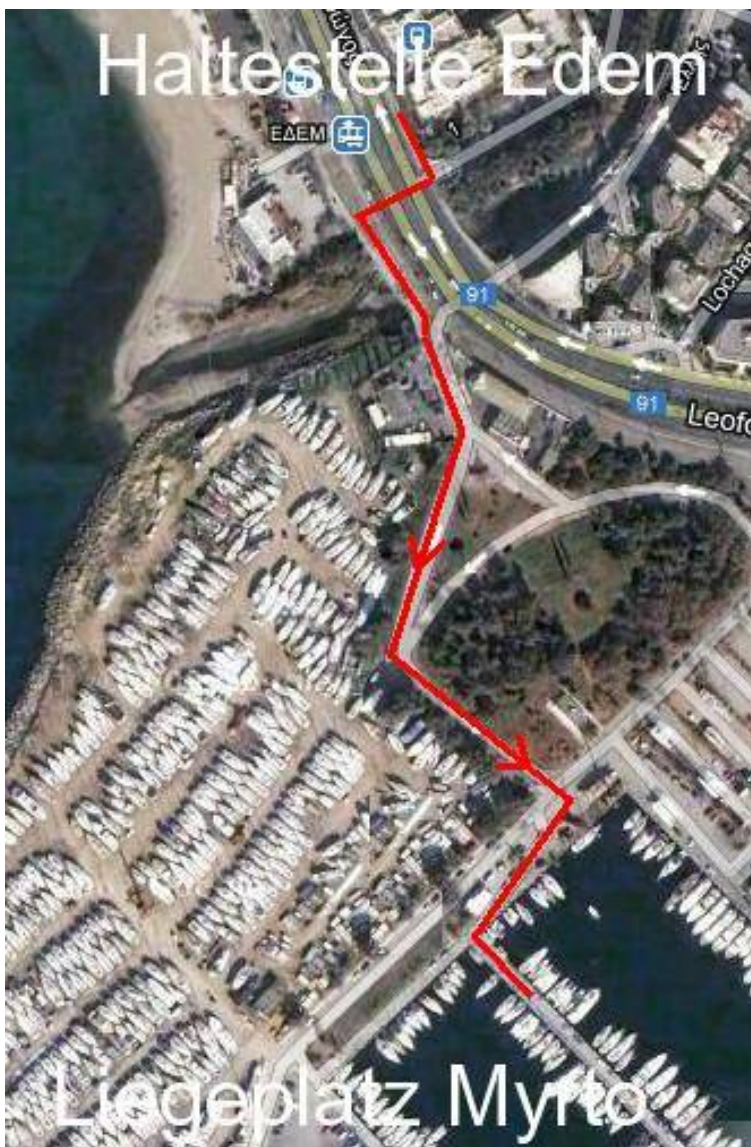

überquerst die sechsspürige Straße an der nächsten Ampel. Auf der gegenüberliegenden Straßenseite gehst Du zunächst etwa 100 Meter in die Richtung aus der der Bus gekommen ist zurück. Dann biegst Du die Straße halb rechts ab in den Hafen hinunter. Diese Straße führt nach einer Links- und einer weiteren Rechtskurve direkt auf das Hafenbecken zu. Du gehst bis zum Hafenbecken und läufst dann rechts am Hafenbecken entlang. Die nächste Möglichkeit biegst Du links ab. Das ist die Pier III. An dieser Pier liegt die "Myrto", etwa an zehnter Stelle auf der rechten Seite.

Der Name "Myrto" steht auf der Segelpersenning für das Großsegel, wenn sie aufgezo-gen ist. Du findest den Namen auch am Heck. Die "Myrto" ist unter anderem daran zu erkennen, dass sie am Heck auf der Steuerbordseite einen Radarmast hat. Davon gibt es nicht so viele.

Viel Erfolg